

INFORME ESTATAL

CUESTIONARIO SOBRE PERCEPCIÓN DE CLIMA EN LA ESCUELA Y HABILIDADES SOCIALES Y EMOCIONALES CICLO ESCOLAR 2016-2017

PROGRAMA NACIONAL DE CONVIVENCIA ESCOLAR [PNCE]



SINALOA



SINALOA

Se recabó información de **442** escuelas incorporadas al **PNCE** en la entidad federativa y los resultados corresponden a la participación de un total de **2,117** actores educativos (424 directores y 1,693 docentes).

Los docentes que participaron en la encuesta en línea, proporcionaron información de las **habilidades sociales y emocionales** de **472 alumnas y alumnos**, la distribución por sexo quedó de la siguiente forma:

	236
	236

Directores
que
impartieron
talleres

Para padres, madres
y tutores

81.1%



Percepción del clima en la escuela

Con base en los resultados del levantamiento en línea y de los **424 directores** que contestaron el cuestionario:

- **79%** considera como **FAVORABLE** el respeto de las reglas
- **74%** reporta **POCO FAVORABLE** la percepción en el **manejo de conflictos**
- **4%** opina que los alumnos **REQUIEREN FORTALECIMIENTO** en el **manejo de conflictos**

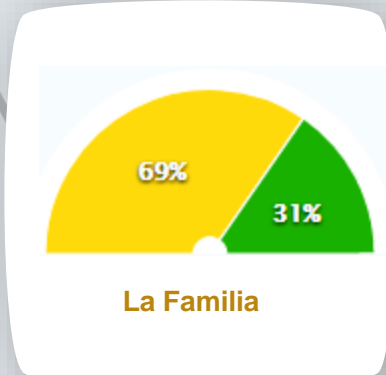
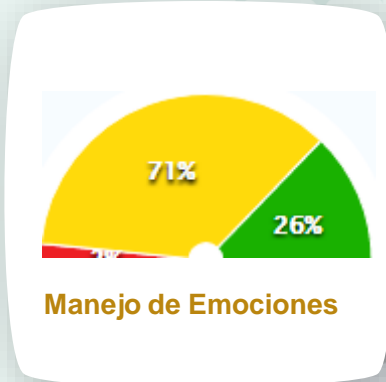
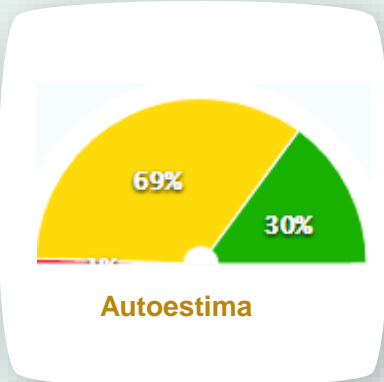
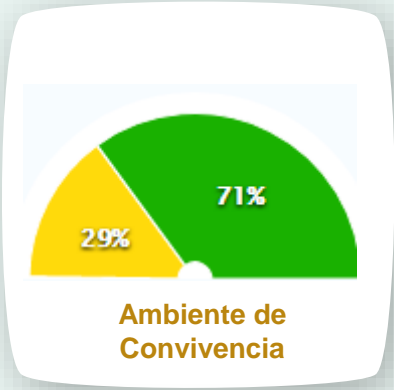



Las niñas...

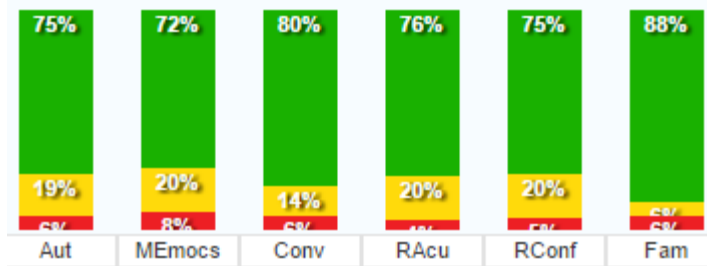

La percepción de los docentes encuestados, respecto a las habilidades sociales y emocionales de las **niñas**, muestra que:

- **88%** mantiene una **percepción FAVORABLE** la familia como actor en la convivencia escolar
- **20%** percibe **POCO FAVORABLE** el **manejo de emociones**, la cooperación en la aplicación de **reglas y acuerdos** establecidos, así como la **resolución de conflictos**
- **8%** de las niñas **REQUIERE FORTALECER** el **manejo de emociones**

SINALOA

Habilidades sociales y emocionales de las alumnas y los alumnos

Mientras que con los resultados de las habilidades sociales y emocionales de los **niños**, destaca que:

- **74%** refleja como **FAVORABLE** a la **familia** como actor de la convivencia escolar
- **29%** expresa el **manejo de emociones** de manera **POCO FAVORABLE** y
- **15%** de los niños **REQUIERE FORTALECER** la **autoestima** y **manejo de emociones**



Los niños...

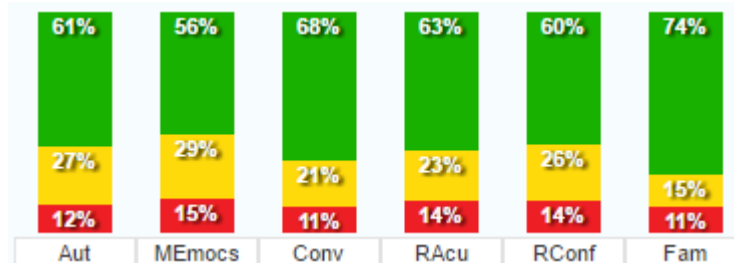

CONCLUSIONES

Con base en los resultados obtenidos de la encuesta en línea, en el caso de **SINALOA** los directores de las escuelas incorporadas al PNCE, opinó que el **74%** tiene una percepción **FAVORABLE** del clima en la escuela, mientras que el **26%** lo percibe como **POCO FAVORABLE**.

Al mismo tiempo, los directores y docentes consideran que es poco favorable la autoestima, el manejo de emociones, la resolución de conflictos y la familia, por lo que se considera necesario reforzar esos ejes.

En cuanto a las habilidades sociales y emocionales de las alumnas y los alumnos, los docentes reportan que entre ambos géneros las áreas que requieren fortalecimiento son: Manejo de emociones y Resolución de conflictos, por lo que se recomienda reafirmar estos temas en la entidad.

Específicamente se recomienda la implementación de Talleres para madres, padres y tutores, del PNCE que permitirán trabajar áreas específicas para fortalecer la relación y el trabajo familia – escuela.



SINALOA